平台式绷缝机零件图册

1

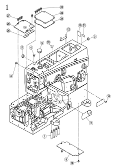

一、机壳部件

序号	品号	零件名称	数量
1	BF31016250117	支柱螺钉	4
2	BF31016206590	油标	1
3	BF31016240228	油封	1
4	BF31016240052	油封	4
5	BF800208173	油封	3
6	BF31016240110	油封	1
7	SCJ1031	滤油网卡簧	2
8	BF31016124	滤油网	2
9	BF31016250020	盖板	1
10	BF310167018	螺钉	2
12	SCJ6071	铆钉	2
14	SCJ6071	铆钉	2
19	BZ3126	小心伤手	2
20	BZ3147	接地标贴	1
21	BZ3148	箭头标贴	1
22	BF31016250003	右盖	1
23	BF310167084	螺钉	5
24	BF31016250004	右盖垫	1
25	BF31016250069	左盖	1
26	BF31016250049	左盖垫	1
27	BF310167082	螺钉	3

2

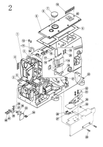

五，上轴部件

序号	品号	零件名称	数量
4	BF310164555	螺钉	1
5	BF310164547	螺钉	1
6	BF310167268	螺钉	1
7	BF31016250517A	上轴	1
8	BF31016253350092	上轴铜连杆组件	1
9	BF7000412	螺钉	2
10	BF7000412	螺钉	2
11	BF31016253501A	上轴球曲柄	1
12	BF310164534	螺钉	1
13	BF31016250506	接轴套	1
14	BF310164555	螺钉	2
15	BF310164547	螺钉	2
16	BF31016250524	上轴平衡块	1
17	BF310164514	螺钉	2
18	BF31016250518	上轴中轴	1
19	BF31016250529	轴承套组件	1
20	BF310164547	螺钉	2
21	BF31016250521	上轴同步带轮	1
22	BF310164547	螺钉	4
23	BF31016250529	轴承套组件	1
24	BF310164555	螺钉	1
25	BF310164547	螺钉	1
26	BW0526	挡圈	1
27	BF310164541	螺钉	1
28	BF310164556	螺钉	1
29	BF31016204585	垫片	1
30	BF310164501	螺钉	1
31	BF31016250519	上轴后轴	1

6

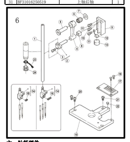

六，针杆部件

序号	品号	零件名称	数量
1	BF31016251000	针杆	1
2	BF31016206061	针杆连接柱	1
3	BF310167020	螺钉	1
4	BF31016206052	针杆连杆	1
5	BF31016206053	针杆连杆销	1
6	BF31016081212	针杆连杆滚针轴承	1
7	BF31016240101	垫圈	1
8	BF31016206063	针杆滑块	1
9	BF31016206062	滑块导座	1
10	BF310167020	螺钉	1
11	BF310167021	螺钉	2
12	BF31016251009	毛毡弹簧	1
13	BF3101617904005	毛毡	1
14	BF31016257518	针古	1
15	BF310164554	螺钉	2
16	BF310164554	螺钉	3
17	BF31016257018B56	针板	1
18	BF310165373	螺钉	2
19	BF31016251007	针板座	1
20	BF310167019	螺钉	2
21	BF310167082	螺钉	1
22	BF31016240123	橡皮销	1
23	BF31016212186	油线	1
24	BF31016206524	油线托	1

7

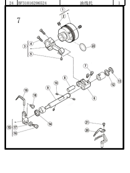

二，罩壳部件

序号	品号	零件名称	数量
1	BW0201	机头面板	1
2	BF310165242	螺钉	1
3	BW0203	机头面板垫	1
4	BF310167023	螺钉	4
5	BF31016240263	垫圈	1
6	BW0206	上盖	1
7	BF31016240226	密封盖	1
8	BW0208	油窗	1
9	BW0209	上盖垫	1
10	BF150102	螺钉	7
11	BW0211	针杆护罩	1
12	BF310167019	螺钉	2
13	BF31016250231 -91	过线护罩组件	1
14	BF31016250225	过线护罩	1
15	BF31016250226	过线护罩环	1
16	BF310167018	螺钉	2
17	BF31016303448	垫圈	2
18	BF31016250227	过线护罩座	1
19	BF310167018	螺钉	2
20	BF31016303448	垫片	2
21	BF310167052	螺钉	2
/	/	/	/
/	/	/	/
26	BF310167089	螺钉	1
27	BF31016250051	前缝台卡簧	1
28	BF310167018	螺钉	2
29	BF310167023	螺钉	2
30	BF310162100251	橡皮塞	2
31	BF31016204585	垫圈	2
32	BF310167028	螺钉	2
33	BF31016250257	有机玻璃罩	1
34	BF8007008	螺钉	2
36	BF31016250256	护罩架	1
37	SCJ3016	波形垫圈	1
38	BF310167066	螺钉	1
39	BF31016250255	护罩座	1
40	BF310167020	螺钉	2
41	BF31016303448	垫片	2
42	BZ3123	警标标贴	1

三

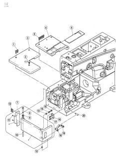

三，缝台部件

序号	品号	零件名称	数量
1	BF310167021	螺钉	2
2	BF310167043	螺钉	1
3	BF31016250052	左缝台盖	1
4	BF31016250074	右缝台盖	1
5	BF310167021	螺钉	4
6	BF31016250071	推板	1
7	BF31016250039	侧盖组件	1
8	BF31016250037	销钉	1
9	BF31016201191	垫圈	2
10	BF31016240198	销子	1
11	BF310164535	螺钉	2
12	BF310167020	螺钉	2
13	BF310162100251	橡皮塞	2
14	BF310167020	螺钉	1
15	BF310164821	螺母	1
16	BF31016250047	挡板	1
17	BF310167019	螺钉	2
18	BF31016206023	侧盖卡簧	1
19	BF310167018	螺钉	2
20	BF310167089	螺钉	1

七，护针部件

序号	品号	零件名称	数量
1	BF31016251517	轴承套组件	1
2	BF310164539	螺钉	2
3	BF31016255501	护针连杆组件	1
4	BF7000412	螺钉	2
5	BF310164543	螺钉	1
6	BF31016306093	护针连杆曲柄	1
7	BF310165084	螺钉	2
8	BF31016205495	连杆销	1
9	BF31016251518	护针轴	1
10	/	/	/
12	BF31016240102	垫圈	1
13	SCJ1014	卡簧	1
14	BF31016204052	油封	1
15	BF31016251519	护针架	1
16	BF310164500	螺钉	1
17	SCJ3003	弹簧垫圈	1
18	BF8007130	螺钉	1
19	BF31016257551B	后护针	1
20	BF31016257553	前护针	1
21	BF310167031	螺钉	1
22	BF31016206837	O形圈	1

8

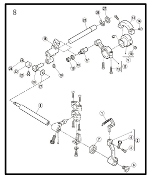

八，弯针部件

序号	品号	零件名称	数量
1	BF31016257550	弯针	1
2	BF310162520071	弯针架	1
3	BF310167086	螺钉	1
4	BF310164501	螺钉	1
5	/	/	/
6	BF310167085	螺钉	1
7	BF700M83	油封	1
8	BF31016252006	弯针轴	1
9	BF31016252000	凸轮	1
10	BF310164539	螺钉	2
11	BF31016252001	弯针摆动连杆组件	1
12	BF7000412	螺钉	2
13	BF31016252010	下轴平衡块	1
14	BF310167011	螺钉	2
15	BF31016252002	弯针摆动架	1
16	BF310164539	螺钉	1
17	BF31016179399	弯针摆动架销	1
18	BF310162400621	垫片	1
19	BF310164805	螺母	1
20	BF31016252003	轧头	1
21	BF31016208028	垫片	1
22	BF31016208029	挡圈	1
23	BF310167018	螺钉	1
24	BF310164802	自锁螺母	1
25	BF31016252004	摆动架轴	1
26	SCJ1012	卡簧	1
27	BF31016240102	垫片	1

四

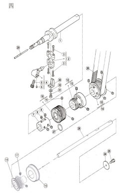

四，下轴部件

序号	品号	零件名称	数量
1	BF31016250501B91	下轴	1
2	BF3101625200992	下轴铜连杆组件	1
3	BF7000412	螺钉	4
4	BF3101625200892	下轴球曲柄	1
5	BF310164534	螺钉	1
6	BF310164545	螺钉	1
7	BF31016250506	接轴套	1
8	BF310164555	螺钉	1
9	BF310164547	螺钉	3
10	BF31016250508	轴承套组件	1
11	BF310164547	螺钉	2
12	BF31016250543	蜗杆组件	1
13	BF310164547	螺钉	2
14	BF31016011	下轴同步轮	1
15	BF310164547	螺钉	4
16	BF310166304Z	6304Z轴承	1
17	BF8004538	螺钉	1
18	BF31016009	凸轮外挂同步轮	1
24	BF31016240126	垫圈	1
25	BF310164500	螺钉	1
26	BF310162505071	下轴后轴	1
27	BF31016206837	O形圈	1
28	BF31016206050C	同步带	1
29	BF31016250525	下轴油量调节销	1
30	BF31016201074A	止摆轧头	1
31	BF700S032	螺钉	1
32	BF31016202286	弹簧垫片	1

五

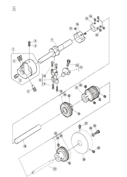

9

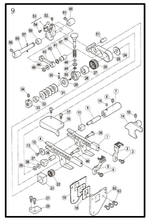

九，牙架部件

序号	品号	零件名称	数量
1	BF31016252500	右牙架	1
2	BF31016257207	送布牙	1
3	BF700S100	螺钉	1
4	BF31016252500	左牙架	1
5	BF31016257259	差动牙	1
6	BF700S100	螺钉	1
7	BF700M1210	滑块偏心轴套筒	1
8	BF310164539	螺钉	1
9	BF31016204128	调牙偏心轴	1
10	BF310164543	螺钉	1
11	BF31016205857	调节偏心轴滑块	1
12	BF31016204439	调节偏心轴垫片	1
13	BF8007041	螺钉	1
14	BF31016252504	牙架右挡板	1
15	BF310164539	螺钉	1
16	BF31016252507	牙架左挡板	1
17	BF310167019	螺钉	2
18	BF31016206133	牙架油封	2
19	BF31016252509	油封挡板	1
20	BF31016252508	牙架挡板	1
21	BF310167020	螺钉	2
22	BF31016172110	牙架滑块滚针轴承	1
23	BF31016252519	牙架滑块	1
24	BF31016252520	轴承挡圈	1
25	BF31016206562	送布连杆	1
26	BF700K121510	送布连杆滚针轴承	1
27	BF31016252521	送布凸轮	1
28	BF31016252522	送布调节器	1
29	BF31016252523	调节器套	1
30	BF31016252516	螺钉	1
31	BF31016240125	蝶形垫圈	5
32	BF31016252525	蝶形垫圈套	1
33	BF31016252543	螺母	1
34	BF310164514	螺钉	1
35	BF31016206120	螺钉	1
36	BF31016206119	送布滑块套	1
37	BF31016206563	送布滑块	1
38	BF31016200098	垫圈	1
39	BF310163044	螺母	1
40	BF31016206123	螺钉	1
41	BF31016206566	差动连杆套	1
42	SCJ1031	卡簧	1
43	BF31016206564	差动连杆	1
44	BF31016200098	垫圈	1
45	BF310163044	螺钉	1
46	BF31016252526	针距调节按钮	1
47	BF31016240122	针距调节按钮弹簧	1
48	BF31016206366	O形圈	1
49	BF31016204585	垫圈	1
50	SCJ1003	卡簧	1
51	BF31016206569	送布连杆销	1
52	BF310164546	螺钉	1
53	BF31016252527	差动曲柄组件	1
54	/	/	/
55	BF31016252510	差动轴	1
56	BF310164539	螺钉	1
57	/	/	/
59	BF31016240119	差动轴隔套	1
60	BF31016958	差动轴套	1
61	BF310164539	螺钉	1
62	BF31016251520	油封挡板	1
63	BF310167019	螺钉	3

10

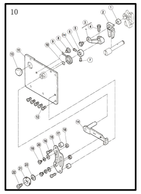

十，差动部件

序号	品号	零件名称	数量
1	BF31016252531	比叉组件	1
2	BF31016252532	比叉	
3	BF31016252533	连杆	1
4	BF310164531	螺钉	1
5	BF310165316	螺钉	1
6	BF31016240271	挡圈	1
7	BF310169982	螺钉	1
8	BF310167066	螺钉	1
9	BF31016252536	弹簧	1
10	BF800240129	O形圈	1
11	BF31016252539	左档板	1
12	BF310167019	螺钉	5
13	BF31016240162	油封	1
14	BF31016252664	差动调节扳手	1
15	BF31016252538	差动刻度板	1
16	BF310167021	螺钉	2
17	BF31016240124	调节套	2
18	BF700M1123	调节螺母	2
19	BF310162905	螺钉	2
20	BF31016201185	垫圈	2
21	BF31016210167	螺母	1
22	BF310165486	螺钉	1
23	BF800211301	垫圈	1
24	BF31016199821	螺钉	1

十一

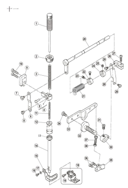

十四，过线部件

序号	品号	零件名称	数量
1	BF31016240201	挡圈	1
2	BF310165084	螺钉	2
3	BW1403	过线座轴	1
4	BF31016204107	垫片	1
5	SCJ3001	弹簧垫圈	1
6	BF310164527	螺钉	1
7	BF31016210586	油封	1
8	BF31016240102	垫片	1
9	BF31016253504	过线座	1
10	BF310164501	螺钉	1
11	SCJ3003	弹簧垫圈	1
12	BF31016253505	长过线	1
13	BF310167019	螺钉	2
14	BF31016303448	垫圈	2
15	BW1415	针杆过线	1
16	BF310167009	螺钉	1
17	BW1417	过线板	1
18	BF310167077	螺钉	1
19	BW1419	针杆过线柱	1
20	BF31016202588	垫片	1
21	BF8007008	螺钉	1
22	BF31016253544	硅油盒固定架	1
23	BF310167019	螺钉	1
24	BF31016303448	垫圈	1
25	BF31016253545	针杆过线座	1
26	BF31016234521	过线杆	1
27	BF310164535	螺钉	1
28	BF310167010	螺钉	2
29	BF31016253516	U形夹线座	1
30	BF310167019	螺钉	1
31	BF31016234561	夹线板	1
32	BF31016253593	夹线片	1
33	BF31016253517	弹簧	1
34	BF31016W90702	螺钉	1
35	BF31016253506	长过线压板	1
36	BF31016253515	过线板	1
37	BF310167019	螺钉	1
38	BF31016253514	绷针过线	1
39	BF310167019	螺钉	2
40	BW1440	绷针过线板	1
41	BF310167019	螺钉	2
42	BF31016303448	垫片	2
43	BF31016253547	绷针二孔过线	1
44	BF310167167	夹线螺钉	1
45	BF31016137108	夹线片	2
46	BF31016211388	弹簧	1
47	BF31016253511	绷针小过线	1
48	BF310164554	螺钉	1
49	BF31016275034	螺母	1
50	BF310161371081	油棉垫	1

15

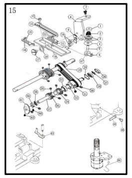

十五，打线凸轮部件

序号	品号	零件名称	数量
1	BF31016275034	调节螺母	1
2	BF31016211388	弹簧	1
3	BF31016137108	夹线片	2
4	BF310161371081	油棉垫	1
5	BF310167167	螺柱	1
6	BF31016015	过线	1
7	BF310167018	螺钉	1
8	BF31016013	凸轮外挂安装板座	1
9	BF31016014	卡簧片	1
10	BF310167018	螺钉	2
11	BF31016005	凸轮外挂右过线	1
12	BF8007008	螺钉	1
13	BF8007008	螺钉	1
14	BF31016003	凸轮外挂分线器	1
15	BF8007008	螺钉	1
16	BF31016004	凸轮外挂左过线	1
17	BF700S0401	轴位螺钉	1
18	SCJ3016	波形垫片（φ8）	1

十一，压脚部件

序号	品号	零件名称	数量
1	BF31016253000	调压螺杆组件	1
2	BF31016253003	调压螺母	1
3	BF31016240112	调压簧	1
4	BF31016206139	压脚轧头	1
5	BF310165118	螺钉	1
6	BF31016206157	压脚轧头连接板	1
7	BF310165386	螺钉	1
8	BF310165386	螺钉	1
9	BF31016253005	导块	1
10	BF310167025	螺钉	2
11	BF31016240113	压脚轴小弹簧	1
12	BF31016253018	压脚轴密封垫	1
13	BF31016240585	油封	1
14	BF31016253004	压脚轴	1
15	BF31016253028	压脚护罩	1
16	BF310167010	螺钉	1
18	BF31016257461	压脚（5.6）	1
19	BF3101611703	螺钉	1
20	BF31016253008	抬压轴	1
21	BW1121	抬压轴簧	1
22	BF31016206156	挡圈	1
23	BF310165084	螺钉	2
24	BF31016192024	挡圈	1
25	BF31016W00301	螺钉	1
26	BF31016206149	抬压曲柄 I	1
27	BF310165187	螺钉	1
28	BF31016253011	抬压曲柄连接板	1
29	BF310165184	螺钉	2
30	BF31016206148	抬压曲柄 II	1
31	BF310162022	螺钉	1
32	BF31016253013	抬压轴	1
33	BF31016253014	抬压轴扳手	1
34	BF310167028	螺钉	1
35	BF31016253015	抬压曲柄座	1
36	BF310167019	螺钉	2
37	BF310164549	螺钉	1
38	BF310164805	螺母	1

12

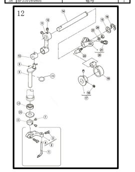

十二，绷针部件

序号	品号	零件名称	数量
1	BF31016257565	绷针	1
2	BF31016254516	绷针架	1
3	BF310167020	螺钉	1
4	BF310167022	螺钉	1
5	BF31016254508	绷针摆动架	1
6	BF31016212039	挡圈	1
7	BF310167010	螺钉	2
9	/	/	/
10	BF700M83	油封	1
11	BF31016254506	绷针摆动连杆	1
12	BF310164547	螺钉	2
13	BF31016254507	绷针摆动销	1
14	BF31016254519	摆动连杆轴	1
15	BF31016206180	垫圈	1
16	SCJ1014	卡簧	1
17	BF31016254501A	绷针凸轮	1
18	BF310164514	螺钉	2
19	BF31016254511	绷针连杆	1
20	BF31016254503	绷针摆动曲柄	1
21	BF310164534	螺钉	1
22	BF31016254504	连杆销	1
23	BF310162400621	垫片	1
24	BF310164805	螺母	1
25	BF31016240584	垫片	1
26	BF32026240017	O型圈	1

19	BF31016002	凸轮外挂凸轮架	1
25	BF3101680XL	凸轮外挂同步带	1
26	BF310160121	凸轮外油封	1
27	SCJ1018	外卡簧（12）	1
28	BF310166001Z	轴承6001	1
29	SCJ1026	内卡簧（φ28*1.2）	1
30	BF310164514	螺钉	2
31	BF31016008	凸轮外挂同步轮	1
32	SCJ1026	内卡簧（φ28*1.2）	1
33	BF310166001Z	轴承6001	1
34	BF31016007	凸轮外挂右轴套	1
35	PF1790S0330	螺钉	2
36	BF31016006	凸轮外挂左轴套	1
37	BF31016001	凸轮外挂轴	1
38	BF310166801Z	轴承6801	1
39	BF889240308	挡圈	1
40	BF310164554	螺钉	2
41	BF31016WGDXTL	凸轮外挂打线凸轮	1
42	BF310164514	螺钉	2
43	BF31016253615	过线	1
44	BF31016253536	过线	1
45	BF310167018	螺钉	1
46	BF31016PYGKH	油管卡簧	1
47	SCJ3024	波形垫片（φ3.4）	1

十六

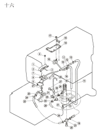

十六，供油部件（1）

序号	品号	零件名称	数量
1	BF31016255003	铜油管	1
2	BF31016240136	油毡	1
3	SCJ6029	大头针	1
4	BF310164514	螺钉	1
5	BF31016255021	油毡	1
6	BF31016255039	回油管	1
7	BF31016255005	压簧	1
8	BF310167018	螺钉	1
9	BF31016240143	油管套	1
10	SCJ5010	油管	1
11	SCJ5012	油管	1
12	BF31016255038	油管接头	1
13	BF31016202199	油管夹	2
14	BF31016255006	接油盘	1
15	BF310167018	螺钉	2
16	BF31016255007	喷油管	1
17	BF310164821	螺母	1
18	SCJ5012	油管	1
19	BF31016202199	油管夹	2
20	BF31016255010	喷油管	1
21	BF310167018	螺钉	1
22	SCJ5012	油管	1
23	BF310162001364	油管接头	1
24	BF31016202199	油管夹	2
25	BF31016200152A	过油螺钉	1
26	BF31016255035	喷油管	1
27	BF31016255037	过油螺钉	1
28	SCJ5012	油管	1
29	BF310162001363	油管接头	2
30	BF31016202199	油管夹	2
31	BF31016200152A	过油螺钉	2
32	/	/	/

十七

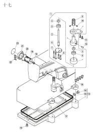

十三

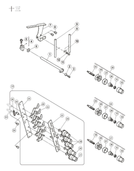

十三，松线部件

序号	品号	零件名称	数量
1	BW1301	松线轴	1
2	BF31016254022	轴套	1
3	BF310162133	螺钉	1
4	BF310162540038	松线曲柄	1
5	BF310164531	螺钉	1
6	BF31016202868	垫片	1
7	BF31016254008	过线架	1
8	BF310167019	螺钉	2
9	BF31016192120	夹带柱	2
10	BF31016254009	压板	1
11	BF310167018	螺钉	1
12	BF31016303448	垫片	1
13	BW1316	3针5线夹线器组件	1
14	BF31016254019	过线板	1
15	BF31016254021	过线调节板	1
16	BF31016254010B9U	调线组件（中）	1
17	BF31016254010C9U	调线组件（弱）	1
18	BF31016306301	调节板簧	1
19	BF310165447	螺钉	1
20	BF31016254010A9U	调线组件（强）	3
21	BF31016254020	二孔过线板 I	5
22	BF31016206203	二孔过线板 II	5
23	BF31016206202	垫圈	5
24	BF310167019	螺钉	2
25	BF310161817 -2A	夹线钮	5
26	BF31016210319	夹线片	10
27	BF31016208450 -UA	调压止动盖	5
28	BF31016201037	调压簧（强）	3
29	BF31016201086	调压簧（中）	1
30	BF31016201068	调压簧（弱）	1
31	BF31016208448	调压止动套	5
32	BF31016208447 -UA	调压螺母	5

十四

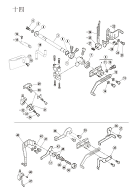

十七，供油部件（2）

序号	品号	零件名称	数量
1	BF31016255040	油泵组件	1
2	BF31016255024	油泵轴	1
3	BF31016255025	五星轮	1
4	BF31016255026	五星轮	1
5	BF31016255027	五星套	2
6	BF31016255028	油泵盖	1
7	BF310167105	螺钉	2
8	BF310167026	螺钉	2
9	BF31016255019	油泵蜗轮	1
10	BF310164514	螺钉	2
11	BF310164531	螺钉	2
12	BF31016200152A	油管接头	1
13	BF31016255000	油盘	1
14	BF8005318B	放油螺钉	1
15	BF800202287A	油封	1
16	BF310164504	螺钉	5
17	BF31016255001	油盘密封圈	1
18	BF700M156	滤油器	1
19	BF31016210200	螺钉	1
20	BF31016206431	O形圈	1
21	BF31016210201	滤油器盖	1
22	BF310167021	螺钉	3
23	BZ3153	滤油器标贴	1

18

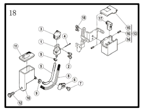

十八，硅油盒装置部件

序号	品号	零件名称	数量
1	BF31016255013	机针冷却器	1
2	BF310167010	螺钉	2
3	BF31016255014	油棉	1
4	SCJ6029	大头针	1
5	SCJ5010	油管	1
6	BF31016206115	油管压簧片	1
7	BF310167018	螺钉	1
8	BF31016202175	油线	1
9	BF31016202199	油管夹	2
10	BF31016255015	下硅油盒	1
11	BF31016255016	下硅油盒盖	1
12	BF310167020	螺钉	1
13	BF31016303448	垫圈	1
14	BF31016207066	上硅油盒	1
15	BF31016207067	上硅油盒盖	1
16	BF31016206781	开口销	2
17	BF31016207068	硅油棉	1
18	BF310165053 -1	木螺钉	2

19

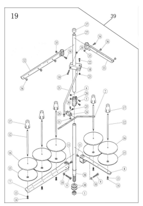

十九，线架部件

序号	品号	零件名称	数量
1	BF8894835	螺母	1
2	BF889293A	过线棒	1
3	/	/	/
4	/	/	/
5	BF8894021	螺钉	2
6	BF8894067	螺母M5	2
7	BF889505-PA	长线架	1
8	BF889505APA	短线架	1
9	BF8897102	螺钉	2
10	BF889512	垫片	2
11	BF8894022	螺钉	2
12	BF889380A	线棒	6
13	BF889201252	垫片	6
14	BF8894803	螺母	6
15	BF889381-PA	托盘垫	6
16	BF889507	线托盘	6
17	BF889382-PA	线固定套	6
18	BF889383-PA	棒架	1
19	BF8894014	螺钉	1
20	BF8894803	螺母	1
21	BF889384	导线棒	1
22	BF8894012	螺钉	1
23	BF8894803	螺母	1
24	BF889233-PA	固定器	1
25	BF8894012	螺钉	1
26	BF8894803	螺母	1
27	BF889502-PA	线架上棒	1
28	BF889503-PA	线架下棒	1
29	BF889504-PA	锁紧卡固	1
30	BF8894012	螺钉	1
31	BF8894803	螺母	1
32	BF889527-PA	长过线架	1
33	BF889527APA	短过线架	1
34	BF8894021	螺钉	2
35	BF8894067	螺母M5	2
36	BF889506	过线套	6
37	BF889386	棒帽	1
38	BF889509	垫片	2
39	BF7005M17	五线线架组件	1

20

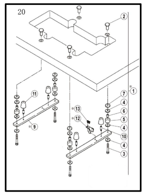

二十，油盘托板部件

序号	品号	零件名称	数量
1	/	/	/
2	BF700M183	螺钉固定头	4
3	BF700M184	螺钉	4
4	BF31016206337	垫圈	16
5	BF700M186	减振垫	4
6	BF31016205765	减震垫套	4
7	BF31016205467	减振垫	4
9	BF31016259000	承重板	2
10	BF310167093	螺钉	4
11	BF31016206338	油盘减振垫	4
12	BF31016206329	卡板	1
13	BF310167027	螺钉	2

24

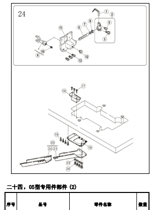

二十四，05型专用件部件（2）

序号	品号	零件名称	数量
1	BF31016257551B	后护针	1
2	BF3101605251505	护针架	1
3	BF310164500	螺钉	1
4	/	/	/
5	BF310167018	螺钉	1
6	BF3101605251503	护针轴	1
7	BF3101605207924	垫圈	1
8	SCJ1007	卡簧	1
9	BF3101605251504	护针叉	1
10	BF310164514	螺钉	1
11	BF310160525150091	油封挡板	1
12	BF31016057081	螺钉	1
13	BF310167019	螺钉	3
16	BF31016206473-UA	排料槽口	1
17	BF310164904	木螺钉	3
18	BF3101605306474A	垫片	1
19	BF310164905	木螺钉	4
20	BF31016059050	排料槽	1
21	BF31016205468-UA	上排料槽	1
22	BF31016205469-UA	下排料槽	1
23	BF31016303448	垫片	4
24	BF310164012	螺钉	4

25

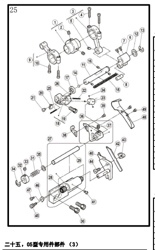

二十五，05型专用件部件（3）

序号	品号	零件名称	数量
1	BF31016252521	凸轮	1
2	BF310164539	螺钉	2
3	BF31016255501	连杆组件	1
4	BF7000412	螺钉	2
5	BF310164543	螺钉	1
6	BF31016306093	曲柄	1

21

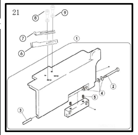

二十一，缝台部件

序号	品号	零件名称	数量
1	BF31016250032	前缝台组件	1
2	BF31016250013	螺钉	1
3	BF31016250014	销	1
4	BF31016201191	弹性垫圈	3
5	BF310164539	螺钉	2
6	BF310160150	左上压板（三合一）	1
7	BF310160151	右上压板（三合一）	1
8	BF310167020	螺钉	2
9	BF31016303448	垫片	2

22

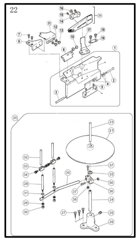

二十二，02BB专用件部件

序号	品号	零件名称	数量
1	BF3101602BB250033	前缝台组件	1
2	BF31016250013	螺钉	1
3	BF31016250014	销	1
4	BF31016201191	弹性垫圈	3
5	BF310164539	螺钉	2
6	BF3101602BB250050	前缝台盖板	1
7	BF310167027	螺钉	2
8	BF3101602BB206601	挡板	1
10	BF310167079	螺钉	2
11	BF3101602BB206439	挡板	1
12	BF31016204585	垫片	2
13	BF310167079	螺钉	2
14	BF31016201913	固定板	1

7	BF310165084	螺钉	2
8	BF31016205495	销子	1
9	BF31016252001	摆动连杆	1
10	BF7000412	螺钉	1
11	BF31016251518	切刀轴	1
12	BF31016240102	垫片	1
13	SCJ1012	卡簧	1
14	BF31016240097	滚珠	1
15	BF31016202176	油线	1
16	BF31016206748	毛毡	3
17	BF31016204052	油封	1
18	BF3101605255503	曲柄	1
19	BF310164501	螺钉	1
20	BF3101605255504	挡板	1
21	BF310167009	螺钉	1
22	BF31016202175	油线	1
23	BF3101605255505	摆轴	1
24	BF31016207925	毛毡	1
25	BF31016202174	油线	1
26	BF310164545	螺钉	1
27	BF3101605255506	刀架座	1
28	BF3101605240099	滚针轴承	2
29	BF3101605255508	轴	1
30	BF31016054515	螺钉	2
31	BF3101605306105	弹簧	1
32	BF31016192024	挡圈	1
33	BF310165084	螺钉	1
34	SCJ1010	卡簧	1
35	BF3101605207045	垫片	1
36	BF3101605255507	上刀架	1
37	BF310164547	螺钉	1
38	BF3101605306394	上刀	1
39	BF31016055109	螺钉	1
40	BF3101605255509	下刀架	1
41	BF31016057036	螺钉	1
42	BF800204161	下刀	1
43	BF3101605255510	下刀挡板	1
44	BF310167028	螺钉	1
45	BF3101605255513	调节螺钉	1
46	BF3101605255511	挡片	1
47	BF310167010	螺钉	1
48	BF3101605255515	除削板	1
49	BF8007008	螺钉	2

26

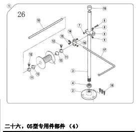

二十六，05型专用件部件（4）

序号	品号	零件名称	数量
1	BF3101605XJ	支架组件	1
2	BF31016306468-SA	支柱盘	1
3	BF31016306466-SA	支柱	1
4	BF310165476	螺钉	1
5	BF31016383-SA	棒架	1
6	BF310164014	螺钉	1
7	BF310164803	螺母	1
8	BF310164012	螺钉	1
9	BF310164803	螺母	1
10	BF31016306464	棒	1
11	BF31016306463	轴古	2
12	BF310161285	螺钉	2
13	BF31016306462	锁架	1
14	BF31016233-SA	固定器	1
15	BF310164012	螺钉	2
16	BF310164803	螺母	2
17	BF31016306467	棒	1
18	BF310164913	木螺钉	3
19	BF31016386	棒帽	1

二十七，05型专用件部件（5）

序号	品号	零件名称	数量
1	/	/	/
2	BF3101605256043-1	轴承套	1
3	BF3101605256000	轴	1
4	BF31016256043-91	偏心轮组件	1
5	BF3101605256005	连杆组件	1
6	BF310167023	螺钉	2
7	BF310164514	螺钉	2
8	BF3101605256007	连杆球	1
9	BF3101605306238	套筒	1
10	BF3101605101313	滚针轴承	1
11	BF31016256062-91	组件	1
12	BF3101605256009	调节指示板	1
13	BF3101605204023	垫圈	1
14	BF3101605256008	调节螺钉	1
15	BF3101605256048	螺母	1

15	BF310165113	螺钉	2
16	BF310165540	螺钉	1
17	BF3101602BB201914	卷边器支架	1
18	BF3101602BB206460	垫片	1
19	BF310167028	螺钉	2
20	BF3101602BBTB	托盘组件	1
21	BF31016247-SA	托盘	1
22	BF31016270	垫片	1
23	BF31016253	上棒	1
24	BF31016250	下棒	1
25	BF310161448	螺钉	1
26	BF31016251-SA	托盘座	1
27	BF310164913	木螺钉	3
28	BF31016252	螺栓	2
29	BF31016303067	弹性垫片	2
30	BF31016226	螺母	2
31	BF31016204585	垫片	2
32	BF31016253	短棒	2
33	BF31016254	座	2
34	BF310165161	螺钉	4
35	BF31016255	导棒	1
36	BF31016256-SA	导棒座	1
37	BF310164012	螺钉	2
38	BF310164803	螺母	2
39	BF3101602BBS123B	卷边器S123B3/8	1

23

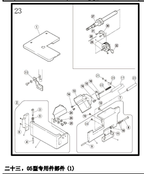

二十三，05型专用件部件（1）

序号	品号	零件名称	数量
1	BF3101605CB250343	左盖	1
2	BF3101605CB250039	侧盖	1
3	BF31016250037	销钉	1
4	BF31016250038	垫圈	1
5	BF31016201191	销子	2
6	BF310164535	螺钉	2
7	BF31016250341	前缝台组件	1
8	BF31016250013	螺钉	1
9	BF31016250014	销	1
10	BF31016201191	弹性垫圈	3
11	BF310164539	螺钉	2
12	BF310162100251	防震垫	1
13	BF3101605CB250025	挡料板	1
14	BF310167018	螺钉	2
15	BF3101605250026	固定板	1
16	BF310167028	螺钉	1
17	BF310162500271	轴	1
18	BF3101605306920	销子	1
19	BF310164514	螺钉	1
20	BF310162500281	挡块	1
21	BF310167018	螺钉	2
22	BF310162023401	弹簧	1
23	BF310162500272	套筒	1
24	BF3101605255517	挡板	1
25	BF310167079	螺钉	2
26	BF31016204585	垫圈	2
27	BF31016250501B91	主轴	1
28	BF31016250543	前轴套	1
29	BF310164514	螺钉	2
30	BF31016252010	平衡块	1
31	BF310167011	螺钉	2
32	BF31016206837	O型圈	1
33	BF3101605253029	压脚护罩	1

27

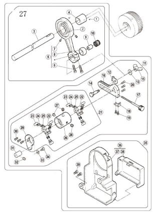

16	BF3101605256010	挡板	1
17	BF3101605256041	调节螺钉	1
18	BF3101605256042	调节卡板	1
19	BF310167010	螺钉	2
20	/	/	/
21	BF3101605256046	轴架组件	1
22		棘轮	2
23	BF3101606306500	销子	6
24	BF3101606306243	螺钉	6
25	BF31016240114A	弹簧	12
26	BF3101605256046	棘轮套	1
27	BF310164547	螺钉	2
28	BF310164548	螺钉	1
29	BF3101605256011	板	1
30	BF310167083	螺钉	3
31	BF3101605306568	短轴	1
32	BF310164514	螺钉	1
33	BF3101605201185	垫圈	1
34	BF700S045	螺钉	1
35	BF3101605250214-9U	护罩装置	1
36	BF3101605250067UB	护罩组件	1
37	BF3101605250067-UB	护罩	1
38	BF3101605250068-UB	护罩板	1
39	BF310167020	螺钉	2

28

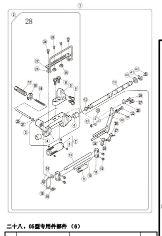

二十八，05型专用件部件（6）

序号	品号	零件名称	数量
1	/	/	/
2	/	/	/
3	/	/	/
4	BF3101605306364	套筒	2
5	BF3101605256018	支座	1
6	BF31016054515	螺钉	4

7	BF3101605256019	压带轮组件	1
8	BF310164535	螺钉	4
9	BF3101605256022	从传动轮	1
10	BF3101605256025	轴	1
11	BF3101605256047	连接板	2
12	BF310164514	螺钉	4
13	BF3101605256023	压紧转动轴	1
14	BF31016202433	垫圈	2
15	BF3101605256024	从动轴扳手	1
16	BF310167010	螺钉	2
17	BF3101605306378	调节螺钉	1
18	BF3101605210328	调节螺母	1
19	BF3101605306376	弹簧	1
20	BF3101605306377	轴	1
21	SCJ1003	卡簧	1
22	BF3101605256026	支架板	1
23	BF3101605256027	支架	1
24	BF310167019	螺钉	2
25	BF3101605306057	螺母座	2
26	BF31016055141	螺钉	2
27	BF310167019	螺钉	1
28	BF3101605256038	偏心垫	1
29	BF310167020	螺钉	1
30	BF3101605256034	夹带架	1
31	BF800210930	垫片	2
32	BF31016054528	螺钉	1
33	BF31016054803	螺钉	1
34	BF3101605256039	连杆	1
35	BF310164554	螺钉	1
36	BF3101605256039	连杆	1
37	BF310164554	螺钉	1
38	BF3101605256037	连接板	1
39	BF3101605256014	轴	1
40	BF31016240102	垫片	1
41	SCJ1012	卡簧	1
42	BF31016057074	螺钉	2

29

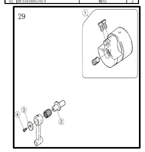

二十九，21BB专用件部件

序号	品号	零件名称	数量
1	BF3202635AB250526C1	针杆曲柄	1
2	BF3202635AB251010A	偏心销	1
3	BF32026205097	垫圈	1
4	BF320267041	螺钉	1

33

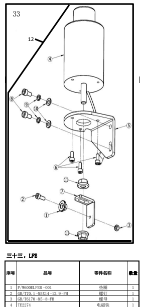

三十三，LFE

序号	品号	零件名称	数量
1	P/W600ELFEB-001	垫圈	1
2	GB/T70.1-M5X14-12.9-FH	螺钉	1
3	GB/T6170-M5-8-FH	螺母	1
4	TE2274	电磁铁	1
5	P/W600ELFEB-003	电磁铁固定板	1
6	GB/T70.1-M5X12-12.9-FH	螺钉	3
7	P/W600ELFEB-002	板	1
8	GB/T70.1-M6X16-12.9-FH	螺钉	2
9	GB/T93-6-65Mn-FH	弹垫	2
10	GB/T97.1-6-140HV-FH	垫片	2
11	GB/T6177.1-M10-8-Zn-B	螺母	2
12	BF31016SDCT	上电磁铁组件（500,600）	1

34

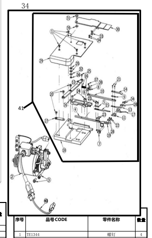

序号	品号CODE	零件名称	数量
1	TE1344	螺钉	4
2	BF31016XDCT	下电磁铁组件（500）	1

30

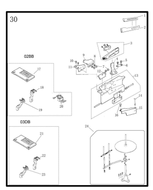

三十，FQ专用件部件

序号	品号	零件名称	数量
1	BF310160150	左上压板	1
2	BF310160151	右上压板	1
3	BF3101602BBS123B	卷边器S123B3/8	1
4	BF3101602BB201914	支架	1
5	BF310167028	螺钉	2
6	BF3101602BB206460	垫片	1
7	BF310167079	螺钉	4
8	BF31016204585	垫片	2
9	BF3101602BB206439	垫片	1
10	BF310167027	螺钉	2
11	BF3101602BB250050	前缝台盖板	
12	BF3101602BB206601	挡料片	1
13	BF3101602BB250033	前缝台组件	1
14	BF3101601521	螺杆	1
15	BF310160154	前罩板	1
16	BF310167028	螺钉	1
17	BF3101602BB257033	02BB针板	1
18	BF3101602BB257216	02BB送布牙	1
19	BF3101602BB257262	02BB差动牙	1
20	BF3101602BB257321	02BB压脚	1
21	BF3101603DB257090	03DB针板	1
22	BF3101603DB257207	03DB送布牙	1
23	BF3101603DB257253	03DB差动牙	1
24	BF3101602BBTB	托盘、托盘架组件	1

31

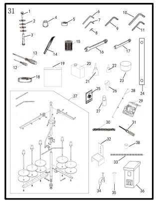

3	GB/T70.1-M6X16-12.9-FH	螺钉	3
4	P/W500EUT-001-005	上切刀台	1
5	P/W500EUT-001-011	垫片	1
6	P/W500EUT-001-004	导块	1
7	P/W500EUT-001-008	垫块	1
8	P/W500EUT-001-012	缓冲挡板	1
9	P/W500EUT-001-006	垫片	1
10	P/W500EUT-001-010	下切刀块	1
11	P/W500EUT-001-009	垫块	1
12	P/W500EUT-001-002	摆杆	1
13	P/W500EUT-001-013	压板	1
14	350018-91	上切刀	1
15	350024.A	动刀	1
16	P/W500EUT-001-017	垫块	2
17	P/W500EUT-001-003	压板	1
18	361.01-02/FS	刀盘	1
19	P/W500EUT-001-007	过线	1
20	TE2198	螺钉	3
21	TE918.B	螺钉	2
22	TE919.A	螺钉	4
23	P/W500EUT-001-014	螺钉	2
24	TE917	螺钉	2
25	TE916	螺钉	1
26	P/W500EUT-001-018	垫片	1
27	361.01-05/FS	连接板	1
28	GB/T97.1-2.5-140HV-FH	垫片	4
29	P/W500EUT-003-001	盖板	1
30	P/W500EUT-003-002	盖板	1
31	TE1345	螺钉	1
32	GB/T96-4-140HV-Zn-B	垫片	1
33	P/W500EUT-003-003	过线	1
34	TE1100	螺钉	1
35	GB/T1972.B-12.5-1-FH	垫片	2
36	GB/T6172.1-M5-04-FH	螺母	1
37	TE1081	螺钉	1
38	GB/T119.2-2X5-B	销	1
39	TE852(0.2)	垫片	1
40	P/W600EUT-002-002	电源线	1
41	BF31016JXZZ-1	下剪刀组件	1

35

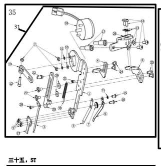

三十五，ST

序号	品号	零件名称	数量
1	P/W600EST-001	电磁铁固定板	1
2	GB/T6170-M3-8-FH	螺母	3
3	P/W600EST-007	上刀片	1
4	P/W600EST-004	止动板	1
5	KE232	压板	1
6	KE233	压板	1
7	P/W600EST-018	螺母	1
8	P/W600EST-002	固定座	1
9	TE527	螺钉	4
10	GB/T97.1-3-140Hv-Zn-B	垫片	2
11	GB/T93-3-65Mn-FH	弹垫	3
12	GB/T70.1-M3X14-12.9-FH	螺钉	1
13	GB/97.1-4-A140	垫片	4
14	GB/T70.2-M4X8-12.9-FH	螺钉	4
15	GB/T70.2-M3X4-10.9-FH	螺钉	1
16	GB/T70.2-M4X8-10.9-FH	螺钉	1
17	TE1094	螺钉	2
18	TE2023	电磁铁	1
19	P/W600EST-006	摆动座	1
20	P/W600EST-005	弹簧安装架	1
21	TE1097	螺钉	1
22	P/W600EST-011	螺钉	1
23	ST18	上切刀	1
24	TE233	螺钉	2
25	TE655	螺钉	2
26	P/W600EST-003	固定架	1
27	TE1098	螺钉	2
28	TE1096	螺钉	1
29	P/W600EST-019	垫片	2
30	P/W600EST-013	弹簧	1
31	BF31016JXZZ-2	上剪刀组件	1

三十一，附件部件

序号	品号	零件名称	数量
1	BF700M184	固定螺钉	4
2	BF31016206337	垫片	16
3	BF700M183	固定头	4
4	BF31016206338	机头减震垫	4
5	BF700M186	连接套	4
6	SCJ6004	内六角扳手3mm	1
7	SCJ6003	内六角扳手2.5mm	1
8	SCJ6002	内六角扳手2mm	1
9	SCJ6005	内六角扳手4mm	1
10	SCJ6007	内六角扳手6mm	1
11	SCJ6006	内六角扳手5mm	1
12	BF800ZBFD	螺丝刀（中）	1
13	BF800DBFD	螺丝刀（大）	1
14	BF700M1916	镊子	1
15	BF700M156	纸滤油器	1
16	BF700M197	7mm扳手	1
17	BF700M198	8mm扳手	1
18	BF31016205467	减震垫（薄）	4
19	BF800FJD	附件袋	1
20	BF700M193	硅油壶	1
21	BF800DYH	大油壶	1
22	BF700M195	小油壶	1
23	BF31016YD	油斗	1
24	BF31016259000	承重板	2
25	BF3101611JZ	UY128GAS-11#机针	4
26	BF310167027	螺钉	2
27	BF310167093	螺钉	4
28	KB3026	脚踏拉杆	1
29	12040012	脚踏开关组件	1
30	BF31016LT	链条、链钩组件	1
31	BF700M199	1.5mm内六角扳手	1
32	BF31016206329	锁板	1
33	BF32026MG	毛刷	1
34	SCJ6036	卡扣	3
35	14060017	ST5×20自攻螺丝	5
36	BF31016UTDJDKZJ-1	电控	1
37	BF7005M17	线架组件	1
38	BF310164554	螺钉（M3*3）	6

33

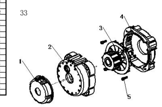

三十二，电机部件

序号	品号	零件名称	数量
1	BFW5BMP	编码盘	1
2	BFBWDJ-1	电机	1
3	BFBWDJ-2	定子转子	1
4	BFBWDJ-3	机座	1
5	BFBWDJ-4	螺钉	4

36

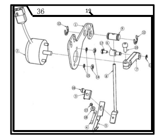

三十六，WP

序号	品号	零件名称	数量
1	P/W600EWP-001	电磁铁固定板	1
2	TE2144	电磁铁	1
3	P/W500EWP-002	盖板	1
4	P/W600EWP-003	上压板	1
5	P/W600EWP-004	刀片	1
6	P/W600EWP-009	螺钉	1
7	P/W600EWP-006	摆架	1
8	P/W600EWP-007	摆杆	1
9	P/W600EWP-010	摆动销	1
10	GB/T70.1-M4X8-12.9-FH	螺钉	1
11	GB/T896-3-65Mn-FH	卡簧	1
12	GB/T896-6-65Mn-FH	卡簧	2
13	TE805	螺钉	1
14	GB/T6172.1-M3-04-Zn-B	螺母	2
15	GB/T93-3-65Mn-FH	垫片	2
16	TE1081	螺钉	1
17	TE2155	螺钉	1
18	GB/T97.1-2-140HV-FH	垫片	1
19	BF31016JXZZ-3	撞线器组件	1

37

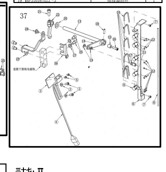

三十七，TT

序号	品号	零件名称	数量
1	007019A/P	螺钉	2
2	GB/T97.1-A140	垫片	2
3	P/W500ETT-003-001	固定座	1
4	P/W600ETT-001-002	电线	1
5	GB/T823-M3X6-8.8-FH	螺钉	2
6	P/W600ETT--006	过线板组件	1
7	007017A/P	螺钉	2
8	P/W600TT-005-001	挑线杆	1
9	P/W600TT-005-002	底线柱	1
10	TE1173	松线	6
11	P/W600ETT-005-003	线柱	4
12	GB/T77-M3X3-45H-FH	螺钉	12
13	P/W600ETT-009-001	松线柱	1
14	P/W600ETT-009-002	松线杆	1
15	P/W600ETT-009-003	套	1
16	TE1175	螺钉	1
17	P/W600ETT-009-004	管座	1
18	GB/T879.2-3X12-FH	销	1
19	GB/T896-5-65Mn-FH	卡簧	2
20	P/W600ETT-004	垫片	1
21	GB/T70.1-M5X12-12.9-FH	螺钉	1
22	381.06-03/FS	曲柄	1
23	P/W500ETT-001	摆板	1
24	TE1177B	螺钉	1
25	GB/T70.1-M5X8-12.9-FH	螺钉	4
26	P/W500ETT-002-001	接板	1
27	GB/T97.1-5-140HV-Zn-B	垫片	2